2017

DSA Architecture et Projet Urbain
Semestre 2 -
Atelier de projet, Métropoles d'Asie-Pacifique – Hanoi – Shanghai

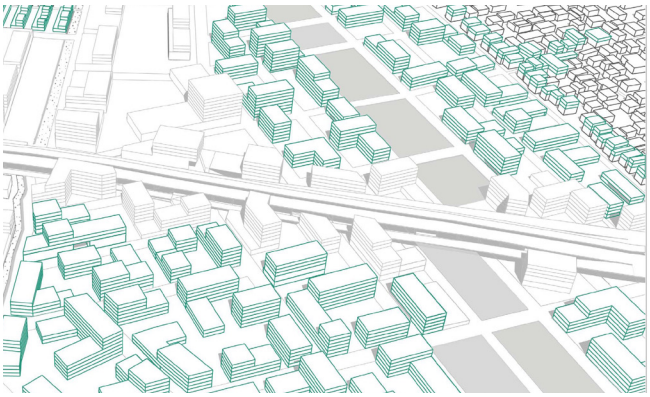

Lors de ce workshop « in situ » en Asie, les étudiants devaient recontextualiser une réflexion sur un territoire à partir d'une thématique de recherche : ici la ville fertile.
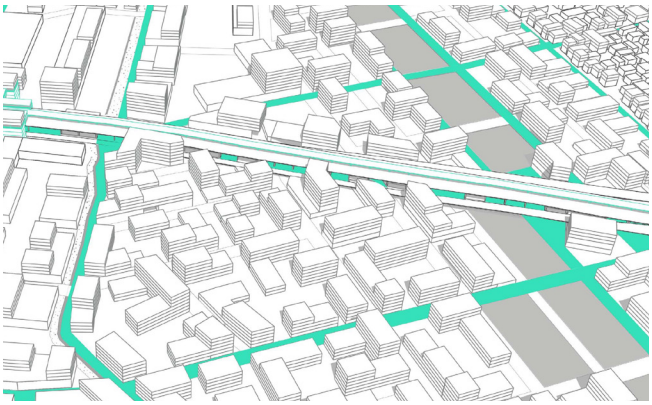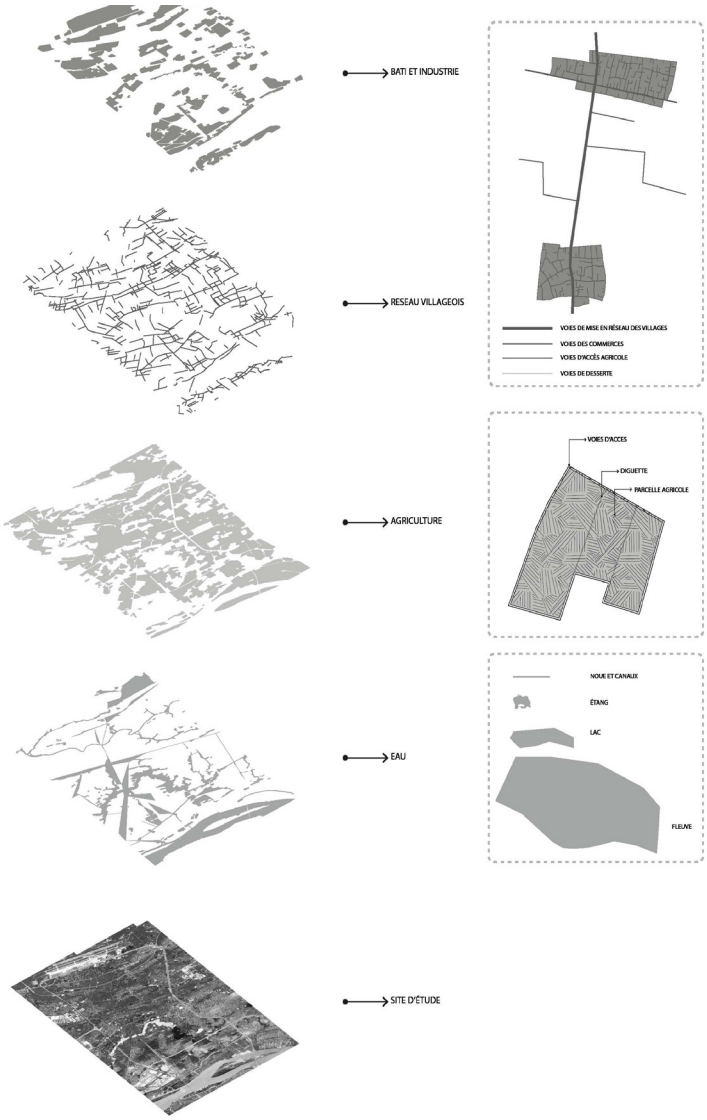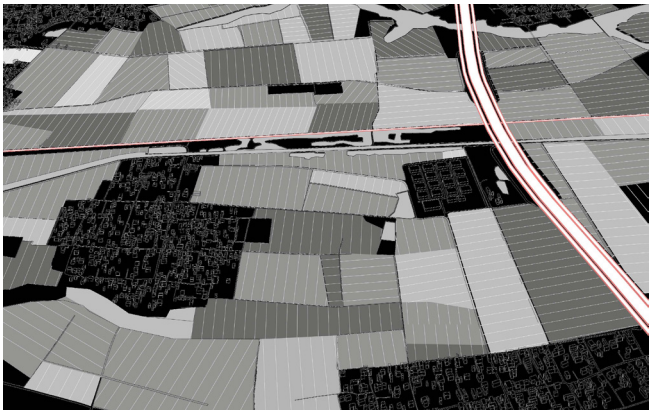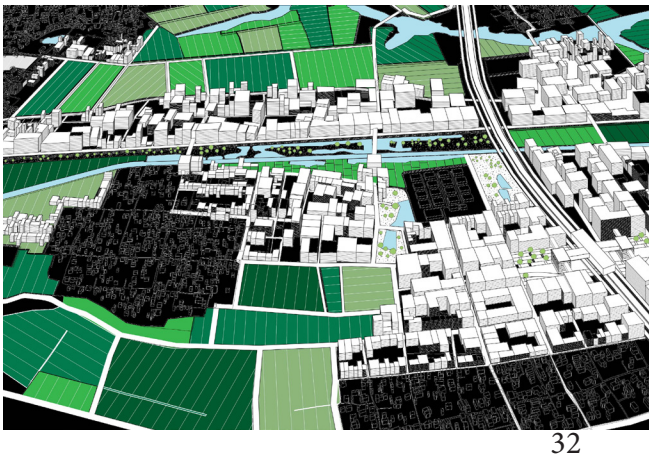
Accepter le développement urbain dans son processus actuel à Hanoi et Shanghai et le réinterroger à partir d'un territoire existant et largement composé d'espaces agricoles.